**Trend forcast 2021**

# PLANT- OCH BLOMSTERTRENDER 2021

Det här är en tolkning av PEJ-gruppens trendrapport för 2021.
Bilderna får inte kopieras eller delas.

SBD Blomsam
Svensk Blomdistribution

**Under 2021** kommer vi än mer att prioritera den "fria tiden", då vi inte konstant pressar oss och har känslan av att inta vara tillräcklig. Istället för att fokusera på vad vi "borde eller inte borde göra", tar vi oss frihet att tro på oss själva och börjar leva i fridfull ensamhet med en tacksamhet för livet. Vi känner mod att tänka nytt och agera stort utan att för den delen få dåligt samvete. Detta ska dock inte blandas ihop med att ge upp och strunta i våra medmänniskor och framtida generationer utan istället ses som ett sökande efter meningsfullhet, autenticitet, goda lösningar och mindre hysteri. Viktigast av allt är att vi möter en framtid där vi tror på oändliga möjligheter och att positiva saker väntar oss.

Längtan efter att sätta fingrarna i jorden och finna ro i naturen växer sig allt starkare i en tid med accelererande "skärmgemenskap". Naturens enorma överflöd av flora och fauna blir ett rum för inspiration i vardagen och de positiva hälsoegenskaperna som naturvistelser ger tillåts ta större och större plats i alla delar i livet. Vi prioriterar tid i naturen oavsett var vi befinner oss och inspireras därför också av naturliga processer som genom tiderna kanske har glömts bort eller som ännu inte har upptäckts. Generellt ser vi en dragning mot mer utomhusaktiviteter, långsamma processer, oförutsedd skönhet och ovanliga detaljer som talar till den som söker en långsammare takt och fullständig närvaro. I och med detta ser vi ökad vilja att söka mer meningsfulla och fysiska möten. Dofter, texturer, former, färger och hantverk sätts i fokus och bidrar till en lugnare och mer sensorisk helhetsupplevelse.

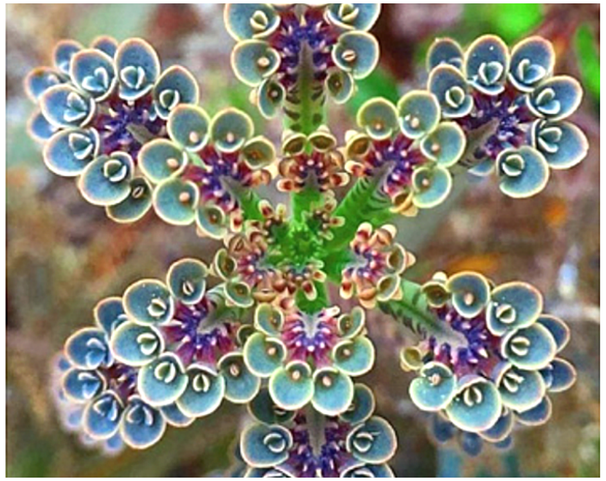

**Färgerna, materialen och formerna 2021** speglas av det ökade intresset för hållbarhet, en kemikaliefri tillvaro, återvinning och naturen. 2021 kommer för den delen inte bli platt och färglös. Tvärtom kommer det att att hämta inspiration från naturens egna sprakande färgpalett med pigga grön nyanser, brända toner, klarblått och varm orange. Naturen är full av liv och det reflekteras i färgkartan för 2021. Många av oss kommer å andra sidan även att söka balans till ett annars ganska stressigt liv med en färgpalett som är grundad, naturlig och mjuk och som känns tröstande. Denna mjukare och färgpalett kommer att ligga som bas för 2021. Längtan efter naturen och naturliga färger ger även ett sug efter naturliga material och texturer som talar till såväl våra fysiska som mentala sinnen. Vi kommer att få se allt från rustika, gryniga och krackelerade strukturer, till varma, lugna och lena ytor.

I framtiden kommer materialen inte endast att vara anpassade för en specifik produkt utan också aktivera våra sinnen och vara skonsamma mot vår planet. De taktila och sinnliga kvaliteterna hos växter kommer att spela en stor roll i skapandet av upplevelser som känns äkta, ansvarstagande och läkande samtidigt som det är viktigt att växterna är lättskötta och platsar i Instaflödet. I den bästa av världar ska växterna 2021 vara långlivade lättskötta kvalitetsplantor som är hållbart odlade, i behov av lite vatten, ha intelligenta och läkande kvaliteter, taktila ytor, vackra färger, smarta uttryck och bidra till ett positivt ekosystem.

## FYRA TEMAN FÖR 2021

1. VACAY VIBES
2. LET IT GROW
3. HEALING POWER
4. OUT OF THIS WORLD

| | | |
|---|---|---|
| Pantone® 11-0601 TCX<br>Bright White<br>Pantone® White<br>CMYK: 0-0-0-0 | Pantone® 14-1511 TCX<br>Powder Pink<br>Pantone® 700 C<br>CMYK: 0-40-8-0 | Pantone® 17-5107 TCX<br>Chinois Green<br>Pantone® 5497 C<br>CMYK: 38-9-23-32 |
| Pantone® 14-1224 TCX<br>Coral Sands<br>Pantone® 1555 C<br>CMYK: 0-26-36-0 | Pantone® 18-1629 TCX<br>Faded Rose<br>Pantone® 7418 C<br>CMYK: 8-83-55-5 | Pantone® 19-4305 TCX<br>Pirate Black<br>Pantone® Black 7 C<br>CMYK: 38-35-33-92 |
| Pantone® 16-1340 TCX<br>Brandied Melon<br>Pantone® 7591 C<br>CMYK: 17-54-68-0 | Pantone® 16-1333 TCX<br>Doe<br>Pantone® 4655 C<br>CMYK: 8-41-51-20 | |
| Pantone® 18-1448 TCX<br>Chili<br>Pantone® 7619 C<br>CMYK: 0-78-85-12 | Pantone® 19-1325 TCX<br>Hot Chocolate<br>Pantone® 498 C<br>CMYK: 23-78-77-65 | |

## 1. VACAY VIBES

Med hela världen som vår lekplats firar vi det goda i livet i en långsam takt med fokus på närvarande omstart. Detta temats mjuka och exotiska växtkombinationer flirtar med känslan av glädjande semesterögonblick med tydliga referenser till allt från fruktiga sorbetglassar till pistagenötter, solkysst hud och vackra solnedgångar. Vi ser inspiration från arkeologi, antik historia, traditionellt hantverk, naturliga material och klassisk konst från hela världen som visar på detaljrikedom, omsorg, kvalitet och äventyr. Den populära outdoor-trenden omtolkas med nya detaljer från soliga breddgrader.

# MOOD - VACAY MOOD

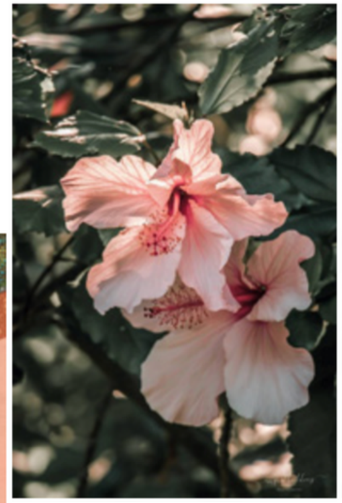

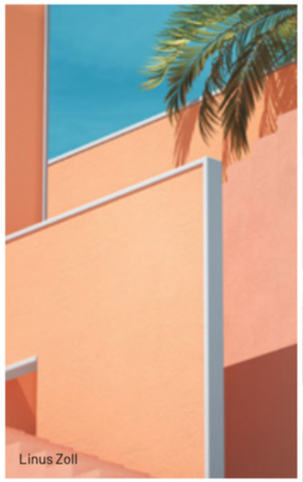

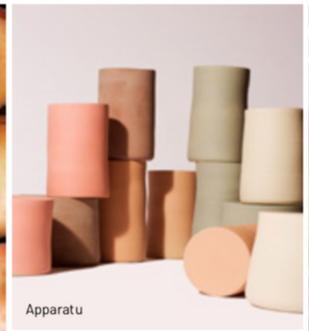


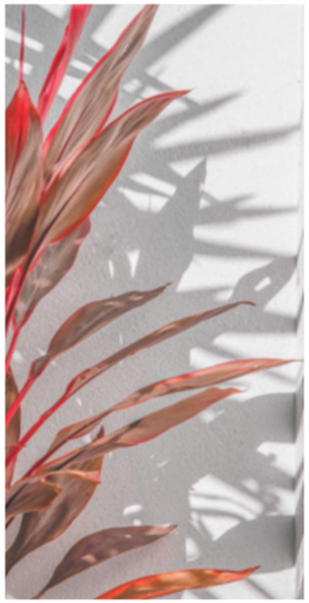

# VÄXTINSPIRATION - VACAY MOOD

- **Exotiska växter**
- **Tropiska växter**
- **Växter med frukt**
- **Växter/blommor som går att torka**

- **Exampel på sorter**

Palmer
Bromelia
Protea
Aloe
Hibiscus
Hoya variegata
Kalanchoe
Cordyline red
Asplenium
Mandevilla
Nigella damascena
Ficus carica
Prunus persica
Citrus limon
Calathea
Monstera

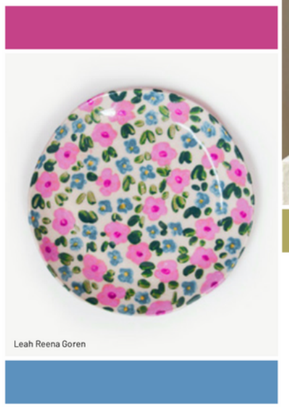

Pantone® 12-0626 TCX
Lemon Grass
Pantone® 614 C
CMYK: 6-2-32-1

Pantone® 18-0130 TCX
Cactus
Pantone® 7742 C
CMYK: 71-5-100-45

Pantone® 17-2624 TCX
Rose Violet
Pantone® 2062 C
CMYK: 28-88-0-0

Pantone® 14-1036 TCX
Ochre
Pantone® 7509 C
CMYK: 4-29-57-4

Pantone® 17-0115 TCX
Oil Green
Pantone® 416 C
CMYK: 28-18-29-51

Pantone® 17-4030 TCX
Silver Lake Blue
Pantone® 646 C
CMYK: 72-31-3-12

Pantone® 16-1310 TCX
Natural
Pantone® 4725 C
CMYK: 13-42-43-31

Pantone® 16-0532 TCX
Moss
Pantone® 5835 C
CMYK: 18-11-70-32

## 2. LET IT GROW

Med arbetshandskarna på och händerna djupt ner i myllan är vi redo att ta ansvar för vår planets framtid. Gör-det-själv, hållbarhet och återbruk/återvinning är huvudsakliga köpargument för konsumenten vilket driver på intresset för hållbara glas-, pappers- och konstblommor. De friska gröna tonerna i detta tema ger en känsla av enorm kärlek till naturen där färgglad växtkonst, romantiska blomstertryck, hållbara växtmixar och återanvänt restmaterial skapar en känsla av ungdomlig kreativitet med en touch av nostalgisk "marmorkitch".

# MOOD -LET IT GROW

# VÄXTINSPIRATION - LET IT GROW

- **Vilda växter och ogräs**
- **Örter, ätbara växter och grönsaker**
- **Insektsvänliga växter (biologisk mångfald)**
- **"Mormorsblommor"**

- **Exempel på växtsorter**

Erigion
Ranunculus
Hyacinthus
Tulipa
Narcissus
Primula
Rosa
Pelargonium
Aster
Anthirrinum
Anemone
Lavandula
Tropaeolum
Salvia
Cosmos
Borago
Dahlia
Trifolium
Anthurium
Orchids
Bregner
Amaranthus
Helichrysum
Grass
Zinnia
Helipterum
Centaurea
Nasturtiums

Pantone® 13-0002 TCX
White Sand
Pantone® Warm Gray 1 C
CMYK: 3-3-6-7

Pantone® 18-1306 TCX
Iron
Pantone® 410 C
CMYK: 22-33-28-60

Pantone® 13-4304 TCX
Ballad Blue
Pantone® 5455 C
CMYK: 17-4-6-4

Pantone® 14-4203 TCX
Vapor Blue
Pantone® Cool Gray 4 C
CMYK: 12-8-9-23

Pantone® 19-0712 TCX
Demitasse
Pantone® 439 C
CMYK: 53-61-47-83

Pantone® 19-4324 TCX
Legion Blue
Pantone® 7477 C
CMYK: 86-29-21-67

Pantone® 16-1109 TCX
Greige
Pantone® Warm Gray 8 C
CMYK: 17-24-25-49

Pantone® 14-0418 TCX
Bog
Pantone® 453 C
CMYK: 11-7-35-15

## 3. HEALING POWER

Taktila växtkombinationer och design som inbjuder till känslosamma möten fungerar som medicin för både kropp och själ och möter den växande aptiten för fysiskt välmående och greppbara taktila upplevelser. Tack vare detta spänner materialens ytor mellan hårt, mjukt, lugnt och stökigt på samma gång. Med fokus på ett mer avslappnat livstempo erbjuder detta tema en växtmix som stimulerar kontraster, bekväma interaktioner och må-bra kvaliteter. Alla våra sinnen blir aktiverade i allt från ytor till designspråk, material, känsla, smak, ljud och doft.

# MOOD - HEALING POWER

2DoDesign

Daniel Elkayam

Yasmine Mei

Artilleriet

Elisabet Irma T

Pernille Folcarelli

Rodebjer

Loose Leaf Studios

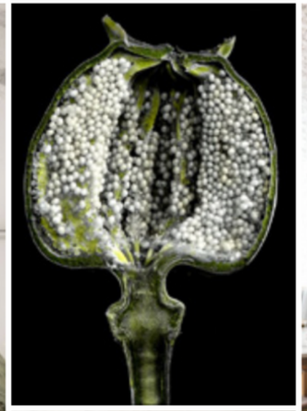

Emma Mitchell

Odami

# VÄXTINSPIRATION – HEALING POWER

- **Doftande växter**
- **Växter som bidrar till en bättre inomhusmiljö**
- **Växter som är roliga att beröra.**
- **Växter som man kan göra te av**
- **Medicinalväxter**
- **Alger och sjögräs**
- **Frökapslar**

- **Exampel på växtsorter**

Lavandula
Echeveria
Platycerium
Ginko biloba
Eryngium
Senecio candicens
Carex
Salvia
Aleo
Ferns
Philodendron
Peperomia
Sanseveria
Begonia rex
Matricaria chamomilla
Filipendula ulmaria
Svampe
Philodendron
Calathea
Alocasia
Stachys byzantina

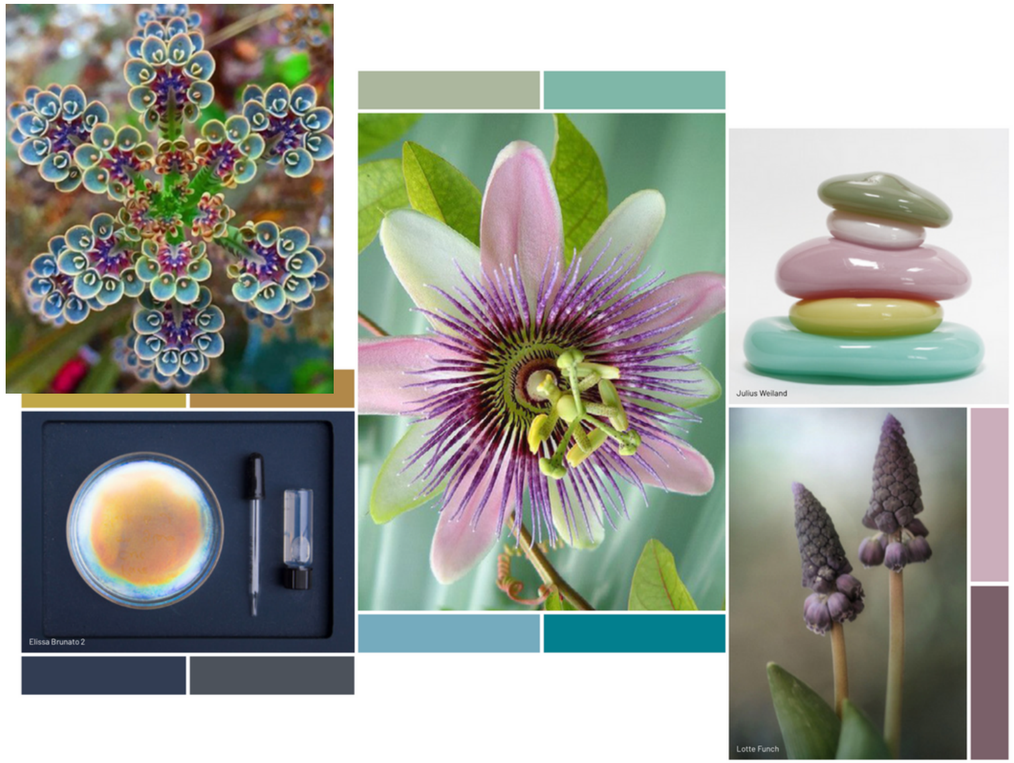


| | | |
|---|---|---|
| Pantone® 15-2205 TCX<br>Dawn Pink<br>Pantone® 5155 C<br>CMYK: 13-31-2-8 | Pantone® 15-6414 TCX<br>Reseda<br>Pantone® 7494 C<br>CMYK: 35-5-42-14 | Pantone® 19-4024 TCX<br>Dress Blues<br>Pantone® 533 C<br>CMYK: 95-72-15-67 |
| Pantone® 18-1405 TCX<br>Flint<br>Pantone® 437 C<br>CMYK: 21-40-18-56 | Pantone® 15-5711 TCX<br>Dusty Jade Green<br>Pantone® 557 C<br>CMYK: 44-4-37-10 | Pantone® 19-4220 TCX<br>Dark Slate<br>Pantone® 7545 C<br>CMYK: 58-32-18-54 |
| Pantone® 16-0639 TCX<br>Golden Olive<br>Pantone® 618 C<br>CMYK: 14-10-85-27 | Pantone® 16-4610 TCX<br>Stillwater<br>Pantone® 549 C<br>CMYK: 56-8-9-21 | |
| Pantone® 17-1129 TCX<br>Wood Thrush<br>Pantone® 729 C<br>CMYK: 7-45-66-18 | Pantone® 18-4630 TCX<br>Tahitian Tide<br>Pantone® 7714 C<br>CMYK: 96-0-30-45 | |

## 4. OUT OF THIS WORLD

Nya perspektiv och ny tro tas till en högre nivå. Detta terapeutiska tema visar färger och futuristiska design som strålar av upplyftande och renande känsla. I en lekfull plantkombination upplever vi hur färger och ljus kan påverka vårt sinne och ge en euforisk och overklig upplevelse där hjärnan kan få fritt spelrum. Skiftande ytor, drömmiga färgkombinationer, transparens, sci-fi-referenser, skinande material och uppblåst designspråk fungerar som en mycket välbehövlig drömmaskin i vardagen.

# MOOD - OUT OF THIS WORLD

# PLANT INSPIRATION – OUT OF THIS WORLD

- **Växter med ovanliga blommor**
- **Växter med långa stjälkar**
- **Växter med många färger**
- **Växter med skiftande färgeffekter**
- **Köttätande växter**
- **Blommande sukkulenter**

- **Exempel på växtsorter**

| | |
|---|---|
| Tacca | Hibiscus |
| Ormbunkar | Petunia |
| Orkideer | Rosa |
| Clematis | Dahlia |
| Vattenväxter | Aloe |
| Cerinthe | Calathea |
| Caladium | Muscari |
| Ptilotus | Coleus |
| Sarracenia | Protea |
| Dionaea | |